

Baker



De linhas limpas e alongadas, é uma peça que se insere em qualquer estilo de ambiente. Concebido para ser um produto extremamente confortável, possui modulações variadas e o uso de acessórios, como mesas acopladas e bandejas.

Características:

Altura total: 85cm

Altura do assento: 46cm

Almofadas de assento: Fixas, em espuma D30 média, camada de espuma D28 extra soft e manta acrílica

Almofadas de encosto: soltas, em fibra siliconada

Profundidade total: 90cm

Altura do braço: 66cm

Largura do braço: 12cm

Pés: base requadro em aço carbono de 17cm altura

Design Dua Design

Acabamentos:



Preto



Grafite



Rosê



Ouro



Carvalho



Freijó



Nogueira



Pau-ferro

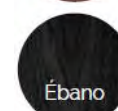

Ébano



Chaise Bjork

Inspirado no trabalho visionário e complexo da multi-artista islandesa Bjork, possui formas que extravasam o banal, assim como o trabalho da artista que se utiliza de imagens e sons advindos das rochas e profundezas da terra, principal mote da coleção Alquimia.

Nesta peça encontramos uma forma extremamente complexa e elegante; volumes finos e mais largos se interpolando, resultando em grande conforto.



Acabamentos:



Preto



Grafite



Rosê



Ouro



Carvalho



Freijó



Nogueira



Pau-ferro

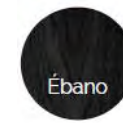

Ébano

Características:

Altura total: 90cm

Altura do assento: 43cm

Almofadas de assento: Fixas, em espuma D30 média, camada de espuma D28 extra soft, molas helicoidas e manta acrílica

Almofadas de encosto: soltas, em fibra siliconada

Diâmetro e Profundidade total: 1,40cm / 1,60m / 1,80m

Largura do encosto: 6cm

Pés: base em aço carbono de 15cm altura

Design Dua Design

Boomy

Com seu design limpo e moderno, e a profundidade ideal para todos os perfis de corpo, é a peça perfeita para transformar sua casa em um refúgio de elegância e bem-estar



Características:

Altura Total: 80cm

Altura do Assento: 43cm

Altura dos Braços: 65cm

Profundidade Total: 95cm a 1,35m

Almofadas de Encosto: Soltas, em fibra siliconada

Almofadas de Assento: Fixas, em espuma D30 média, camada de espuma D28 extra macia, molas helicoidais e manta acrílica

Largura dos Braços: 30cm

Pés: ocultos em madeira de 3,5cm

Medida dos módulos: diversas modulações

QUIMERA



Design Dua Design

Brisa



Acabamentos:



Preto



Grafite



Rosê



Ouro



Carvalho



Freijó



Nogueira



Pau-ferro



Ébano

Características:

Altura Total: 70cm

Altura do Assento: 43cm

Altura dos Braços: 50 a 65cm

Profundidade Total: 1,00m

Almofada de Encosto: Fixa, em espuma D26 de suporte + espuma D26 Cloude Sense + manta acrílica

Almofada de Assento: Fixa, em espuma HR D33, camada de espuma D28 extra macia + manta acrílica

Largura dos Braços: 10cm

Pés: Em aço carbono com 14,5cm de altura, pintados eletrostaticamente, ou laminados com lâmina natural

QUIMERA



Design Dua Design

Cocker



características

Altura Total: 87cm

Altura do Assento: 39cm

Altura dos Braços: 60cm

Profundidade Total: 90cm

Almofadas de Encosto: Soltas, em espuma exclusiva Cloud Sense D26 e manta de fibra siliconada

Almofadas de Assento: Soltas, em espuma D30 soft, espuma exclusiva Cloud Sense D30 e manta de fibra siliconada

Largura dos Braços: 7 cm

Pés: ocultos em madeira de 17 cm

Medida dos módulos: diversas modulações

Design Studio Officina

Acabamentos:

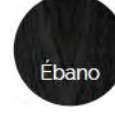

Duomo



características

Altura Total: 85cm
Altura do Assento: 43cm
Altura dos Braços: 60cm
Profundidade Total: 1,00m
Almofadas de Encosto: Soltas, em fibra siliconada
Almofadas de Assento: Fixas, em espuma D30 médias e camada de espuma D28 extra soft
Largura dos Braços: 10cm
Pés: Em madeira tonalizada, com 4,5cm de altura
Comprimentos Padrão: Várias Modulações

Design Studio Officina



Dylan



Acabamentos:

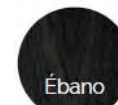

características:

Altura Total: 79cm

Altura do Assento: 43cm

Altura dos Braços: 65cm

Profundidade Total: Div. ambientes 180cm // Living 100cm Encosto:

móveis elétricos com acionamento touch Almofadas de Encosto: Soltas, em fibra siliconada Almofadas de Assento: Fixas, em espuma D30 eéda, camada de espuma D28 extra macia e fibra siliconada

Largura dos Braços: 18cm

Pés: ocultos Em madeira tonalizada com 10cm de altura Módulos

Padrão: 1,00m/1,10m/1,20m/1,30m/1,40m

Design Studio Officina



Floyd



Acabamentos:



características

Altura Total: 87cm

Altura do Assento: 43cm

Altura dos Braços: 67cm

Profundidade Total: 90cm

Almofadas de Encosto: Soltas, em espuma D26 Cloud Sense +

fibra siliconada Almofadas de Assento: Soltas, em espuma

D30 média, camada de espuma D28 extra macia e fibra

siliconada Largura dos Braços: 17cm/10cm

Pés: Em aço carbono com 14,5cm de altura, pintados ou laminados

Comprimentos Padrão: Várias Modulações

Design Theo Egami

Fole



Acabamentos:

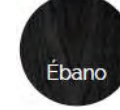

características

Altura Total: 82cm

Altura do Assento: 43cm

Altura dos Braços: 58cm

Profundidade Total: 1,00m

Almofadas de Encosto: Soltas, em fibra siliconada

Almofadas de Assento: Soltas, em espuma D30 macia, camada de espuma D28 extra soft e fibra siliconada

Largura dos Braços: 12cm

Pés: Em aço carbono com 14,5 cm de altura, pintados ou laminados



Gilmour



Acabamentos:



características

Altura Total: 90cm Altura do Assento: 43cm

Altura dos Braços: 60cm

Profundidade Total: 90cm

Almofadas de Encosto: Soltas, em fibra siliconada

Almofadas de Assento: Fixas, em espuma D30 macia, camada de espuma D28 extra soft e fibra siliconada

Largura dos Braços: 20/17cm

Pés: Em aço carbono, com 15cm de altura com pintura eletrostática

Comprimentos Padrão: 2,20m/2,40m/2,60m/2,80m

Design Studio Officina



Hammett

Acabamentos:



Carvalho



Freijó



Nogueira



Pau-ferro



Ébano



O Heavy Metal foi a inspiração indireta para o Sofá Hammett, que homenageia o guitarrista Kirk Lee Hammett, componente da icônica banda Metallica.

O sofá Hammett tem formas que se harmonizam entre si, porém com presença forte e contundente, tendo como detalhes mais importantes o encosto que se encontra com a curva sensual do assento, sendo uma peça de presença forte e perfeita para divisão de ambientes.

Características:

Altura total: 80cm

Altura do assento: 45cm

Almofadas de assento: Fixas, em espuma D30 média, camada de espuma D28 extra soft e manta acrílica

Almofadas de encosto: soltas, em fibra siliconada

Profundidade total: 1,10cm

Altura do braço: 66cm

Largura do braço: 8cm base e 5cm topo

Pés: base platô em madeira laminada de 3cm

Design Dua Design

Harrison

Honrando a tradição da Officina Estofados em batizar seus produtos com nomes de grandes expoentes do Rock, o Sofá Harrison homenageia o grande guitarrista, compositor e cantor George Harrison, componente da legendaria banda The Beatles.

Harrison, assim como as composições do artista homônimo, é exato, mas poderoso nas formas e linguagem. Nada nele sobra ou falta. A harmonia entre os volumes e a exatidão dos arredondados criam imediata identificação e prazer.



Características:

Altura total: 80cm

Altura do assento: 45cm

Almofadas de assento: Fixas, em espuma D30 média, camada de espuma D28 extra soft e manta acrílica

Almofadas de encosto: soltas, em fibra siliconada

Profundidade total: 0,90cm

Altura do braço: 65cm

Largura do braço: 23cm

Pés: base oculta em madeira de 4cm

Design Dua Design

Hawking



Stephen Hawking é um dos maiores cientistas que a Humanidade já criou. Conseguiu imaginar fenômenos que só existem em teoremas matemáticos de difícil compreensão.

O sofá Hawking é elegante e confortável, levemente desconstruído e que se recompõe a medida em que o usamos. Possui detalhes em aço carbono cortado a laser, além de possuir o elemento inovador do vão livre, que permite que o sofá tenha grande leveza visual.



Acabamentos:

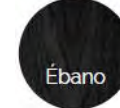

Características:

Altura total: 85cm

Altura do assento: 45cm

Almofadas de assento: Fixas, em espuma D30 média, camada de espuma D28 extra soft e manta acrílica
Almofadas de encosto: soltas, em fibra siliconada
Profundidade total: 1,00cm

Altura do braço: 60cm

Largura do braço: 20cm

Pés e base: em aço carbono de 17cm de altura

Design Dua Design

Idol



Acabamentos:



Características:

Altura total: 85cm com almofadas

Altura do assento: 42cm

Altura dos braços: L10cm A70cm

Profundidade total: 72cm

Almofadas de assento: fixas, em espuma D30macia, camada de espuma D28 extra soft e manta siliconada

Pés: base em madeira curvada laminada c/9cm de altura e largura de 4cm

Comprimentos:

2,00m/2,20m/2,40m/2,60m/2,80m/3,20m



Banco Jack

Possuindo formas assimétricas obtidas pelo trabalho de CNC, o banco Jack tem estrutura totalmente estofada, demonstrando a expertise da Oficina Estofados na confecção de peças de grande complexidade. Inspirado nas placas tectônicas, suas formas lembram rochas sendo movimentadas num constante jogo de coerência entre as partes.

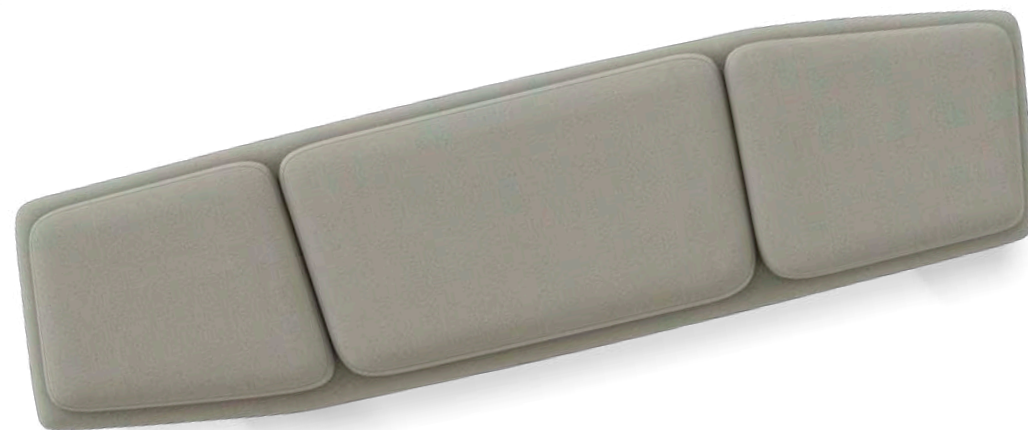

Características

- Altura total: 45cm
- Almofadas de assento: Fixas, em espuma D40 e manta acrílica
- Profundidade total: 50cm
- Largura: 1,60m e 1,80m
- Pés: em madeira revestida com tecido

Design Dua Design



Janis



Janis Joplin talvez seja uma das artistas mais conhecidas do mundo, por ter uma voz rasgada e perfeita para cantar o Blues de um jeito totalmente inovador, provocante e subversivo.

Com essa forte referência, o sofá Janis também apresenta aspectos formais únicos e envolventes, como a base em MDF laminado em formato de platô com formas orgânicas obtidas através do corte em CNC e seus encostos moldados em finas camadas de compensado planificado e cortados pelo mesmo processo.



Acabamentos:

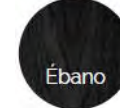

Características:

- Altura total: 80cm
- Altura do assento: 45cm
- Almofadas de assento: Fixas, em espuma D30 média, camada de espuma D28 extra soft e manta acrílica
- Almofadas de encosto: soltas, em fibra siliconada
- Profundidade total: 1,00cm
- Altura do braço: 90cm
- Largura do encosto e braço: 6cm
- Pés: base oculta em madeira de 4cm

Design Dua Design

Chaise Jett

Inspirada nos Jetsons, desenho icônico dos anos 60, a Chaise Jett possui formas inspiradas no design streamline dos anos 50 e todo o dinamismo que uma era pós-guerra desejava.

A estrutura interna é fabricada através do processo de CNC, o que garante que todas as formas sejam exatamente iguais.



Acabamentos:



características

Altura Total: 70cm

Altura do Assento: 42cm

Largura total: 80cm

Altura dos Braços: 56cm

Profundidade Total: 130cm

Encosto: em madeira revestida com fibra siliconada e tecido
Almofadas de Assento: fixas, em espuma D30 macia e camada de espuma D28 extra macia e fibra siliconada
Largura dos Braços: 2cm

Pés: Base de 3cm em madeira revestida com tecido ou laminada

Design Dua Design

Keith



Um sofá de presença impactante. Preserva as proporções generosas dos modelos clássicos dos anos 70, onde as formas arredondadas se fazem aparentes em todas as faces do produto.

Os detalhes ricos de chapas cortadas a laser e laminadas manualmente, acrescentam elegância, conjugando perfeitamente com a proposta do design que sugere flutuação e reforça a exclusiva tecnologia desenvolvida na engenharia interna da empresa que permite um vão livre de até 350 cm sem a necessidade de pés centrais.



Acabamentos:



características

Altura Total: 85cm

Altura do Assento: 45cm

Altura dos Braços: 52cm

Profundidade Total: 1,00m

Almofadas de Encosto: Soltas, em fibra siliconada

Almofadas de Assento: Soltas, em espuma D30 macia, camada de espuma D28 extra macia, molas helicoidais e manta acrílica
Largura dos Braços: 25cm

Pés: Em aço carbono de 17 cm de altura, pintados ou laminados

Design Dua Design



Kisser



características

Altura Total: 93cm

Altura do Assento: 45cm

Encostos: blocos móveis de espuma com peso metal

Profundidade Total: A partir de 1,20m

Almofadas de Encosto: Soltas, em fibra siliconada 60X50cm

Almofadas de Assento: fixas, em espuma D30 macia, camada de espuma D28 extra soft e fibra siliconada e molas bonnel

Pés: base oculta de madeira de 3cm revestida em tecido.

Comprimentos Padrão:

A partir de 1,20m

Design Studio Officina



Kurt



Acabamentos:

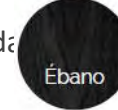

Este sofá oferece conforto aliado a uma postura assentada. Sua elevação do chão, em vão livre de até 350 cm é um grande diferencial da Officina, pois permite extrema estabilidade na estrutura sem nenhum pé central.

características

Altura Total: 85cm
Altura do Assento: 47cm
Altura dos Braços: 55cm
Profundidade Total: 90cm
Almofadas de Encosto: Soltas, em fibra siliconada
Almofadas de Assento: fixas em espuma D30 macia, camada de espuma D28 extra macia, molas helicoidais e manta acrílica
Largura dos Braços: 30 cm e 12 cm
Pés: Em aço carbono com 17cm de altura, laminados ou pintados

Design Dua Design

Land

Acabamentos:



Carvalho



Freijó



Nogueira



Pau-ferro

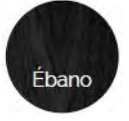

Ébano

características

Altura Total: 90cm

Altura do Assento: 43cm

Altura dos Braços: 55cm

Profundidade Total: Div Ambientes 1,80m - Living 1,00cm

Almofadas de Encosto: Soltas, em fibra siliconada

Almofadas de Assento fixas, em espuma D30 macia, camada de espuma D28 extra soft e fibra siliconada

Largura dos Braços: 20cm

Pés: Em madeira tonalizada com 10cm de altura

Comprimentos Padrão:

Diversos de acordo com a tabela de preços

Design Studio Officina



León

Inspirado em Eugène Léon Canseliet, considerado o último alquimista da história, famoso por transmutar Chumbo em Ouro, o sofá León é um modelo ousado, equilibrado e elegante, como numa fórmula alquímica. Une formas e elementos diversos numa composição única e admirável, como sua base em platô flutuante apoiada em elementos totalmente estofados, formas orgânicas com outras exatas se misturam para um conforto único.



Acabamentos:



Carvalho



Freijó



Nogueira



Pau-ferro



Ébano

características

Altura Total: 90cm

Altura do Assento: 45cm

Altura dos Braços: 60cm

Profundidade Total: 100cm

Almofadas de Encosto: Soltas, em fibra siliconada

Almofadas de Assento: fixas em espuma D30 macia, camada de espuma D28 extra macia, molas helicoidais e manta acrílica

Largura dos Braços e Encosto: 8cm

Pés: base madeira revestida com 8cm de altura Mesa

madeira: opcional laminada de 40cm de largura

Design Dua Design



Lotus



Acabamentos:



Características:

Altura total: 90cm

Altura do assento: 45cm

Almofadas de assento: Soltas, em espuma D30 média, camada de espuma D28 extra soft e manta acrílica

Almofadas de encosto: soltas, em fibra siliconada

Profundidade total: 90cm

Altura do braço: 65cm

Largura do braço: 15cm

Pés: Em aço carbono, pintados ou laminados

Design Studio Officina



Mamba



Acabamentos:



características

Altura Total: 80cm

Altura do Assento: 43cm

Altura dos Braços: 43cm

Profundidade Total: 1,00m/1,60m/1,80m

Almofadas de Encosto: Soltas, em fibra siliconada

Almofadas de Assento: Fixas, em espuma D30 média, camada de espuma D28 extra soft, molas Bonell e manta acrílica

Largura dos Braços: 40cm

Pés: Em madeira tonalizada, com 4,5cm de altura

Aparador laminado: L30cm P1,00/1,60/1,80cm A43cm

Comprimentos Padrão: Várias Medidas

Design Studio Officina

Mathews



Altura total: 95cm

Altura do assento: 47cm

Almofadas de assento: Soltas, em espuma D30 macia, camada de espuma D28 extra soft, molas Bonnel e manta acrílica

Almofadas de encosto: soltas, em fibra siliconada

Profundidade Total Fechado: 1,14m

Profundidade Total Aberto: 1,64m

Altura dos braços: 64cm

Largura dos braços: 14cm

Pés: Em madeira tonalizada, com 4,5cm de altura



Design Studio Officina

Morfeu



Com suas bordas arredondadas e detalhes refinados, possui um visual moderno, sem perder suas características de conforto para sua sala de estar

QUIMERA



Características:

Altura Total: 80cm

Altura do Assento: 43cm

Altura dos Braços: 48cm e 60cm

Profundidade Total: 90cm

Almofadas de Encosto: Soltas em fibra siliconada
Almofadas de Assento: Fixas, em espuma D30 média, camada de espuma D28 extra macia + manta acrílica

Largura dos Braços: 40cm e 25cm

Pés: Em aço carbono com 14,5cm de altura, pintados ou laminados em lâmina natural

Design Dua Design

Acabamentos:

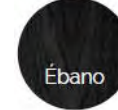

Rocks



Acabamentos:



Inspirado nos materiais e nas formações geológicas, o sofá Rocks possui formas arredondadas que lembram seixos rolados de rio, pedras que tinham arestas contundentes e com a ação das águas e do tempo, se conformaram em algo mais suave e orgânico.



Características:

Altura Total: 90cm

Altura do Assento: 44cm

Altura do Encosto: 75cm

Profundidade Total: 1,00m e 1,75m Almofadas de Encosto: Soltas, em espuma exclusiva Cloud Sense D26 e manta de fibra siliconada

Almofadas de Assento: fixas em espuma D30 macia, camada de espuma D28 extra macia, molas helicoidais e manta acrílica

Pés: bases em aço carbono de 17 cm

Design Dua Design



Rush(Automatizado)



Características:

Altura total: 98cm

Altura do assento: 42cm

Almofadas de assento: Fixas, em espuma D30 macia, camada de espuma D28 extra soft, molas Bonnel e manta acrílica

Almofadas de encosto: soltas, em fibra siliconada

Profundidade Total Fechado: 1,20m

Profundidade Total Aberto: 1,65m

Altura dos braços: 58cm

Largura dos braços:15cm

Pés: Em madeira tonalizada, com 4,5cm de altura



Design Studio Officina

Sky



Altura do assento: 43cm
Almofadas de assento: Fixas, em espuma D30 macia, camada de espuma D28 extra soft, molas Bonnel e manta acrílica
Almofadas de encosto: soltas, em fibra siliconada
Profundidade Total Fechado: 1,20m
Profundidade Total Aberto: 1,70m
Profundidade da Chaise Fechada: 1,75m
Profundidade da Chaise Aberta: 2,35m
Altura dos braços: 60cm
Largura dos braços: 28cm
Pés: Em madeira tonalizada, com 4,5cm de altura



Design Studio Officina

Slash



Características:

Altura total: 98cm

Altura do assento: 45cm

Almofadas de assento: Fixas, em espuma Cloude Sense D30 macia, camada de espuma D28 extra soft, molas Bonnel e manta acrílica Almofadas de encosto: soltas, em fibra siliconada

Profundidade Total Fechado: 1,20m

Profundidade Total Aberto: 1,70m

Altura dos braços: 65cm

Largura dos braços: 20cm

Pés: Em madeira tonalizada, com 4,5cm de altura



Design Studio Officina

Sonni



Características:

Altura Total: 82cm

Altura do Assento: 43cm

Altura dos Braços: 65cm

Profundidade Total: 1,10m

Almofada de Encosto: Soltas, em fibra siliconada

Almofadas de Assento: Soltas, em espuma D30 macia, camada de espuma D28 extra soft e fibra siliconada

Largura dos Braços: 12cm

Pés: Ocultos, em madeira, com 9cm de altura



Design Studio Officina

Stone



Sua base de aço flutuante oferece um efeito visual intrigante, pairando sobre apoios metálicos assimétricos. Explore essa sensação, que transcende o comum

QUIMERA



Características:

Altura Total: 73cm

Altura do Assento: 42cm

Altura dos Braços: cm

Profundidade Total: 1,00m

Almofadas de Encosto: Soltas, em fibra siliconada

Almofadas de Assento: Fixas, em espuma D30 macia, camada de espuma D28 extra macia, molas helicoidais, e manta siliconada

Largura dos Braços: 20cm

Base: Em aço carbono de 2,5cm de altura, com pintura eletrostática

Pés: Em aço carbono com 14,5cm de altura, pintados eletrostáticamente, ou laminados

Design Dua Design

Acabamentos:

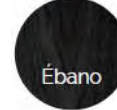

Taipan



Acabamentos:



características

Altura Total: 80cm

Altura do Assento: 43cm

Altura dos Braços: 43cm

Profundidade Total: 1,00m/1,60m/1,80m

Encosto: móvel elétrico com acionamento no touch

Almofadas de Encosto: Soltas, em fibra siliconada

Almofadas de Assento: Fixas, em espuma D30 média, camada de espuma D28 extra soft e manta acrílica

Largura dos Braços: 40cm

Pés: Em madeira tonalizada, com 4,5cm de altura

Aparador laminado: L30cm P1,00/1,0/1,80cm A43cm

Comprimentos Padrão: Várias Medidas



Design Studio Officina

Tetris



Acabamentos:

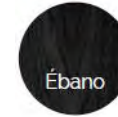

Com suas linhas limpas e arredondadas, e diversas configurações, seus módulos se encaixam como peças de um quebra-cabeças

QUIMERA



Características:

Altura Total: 85cm

Altura do Assento: 43cm

Altura dos Braços: 60cm

Profundidade Total: 1,05m ou 1,85m

Almofadas de Encosto: Soltas em fibra siliconada

Almofadas de Assento: Fixas, em espuma D30 soft, camada de D28 extra-macia, molas helicoidais e manta siliconada

Largura dos Braços: 25cm

Base: Revestida em tecido, com 5cm de altura

Design Dua Design